

Domov pro seniory a Pečovatelská služba v Žatci

čp.642, ul.Šafaříkova,438 01 Žatec - rekonstrukce umývárny v 3.NP

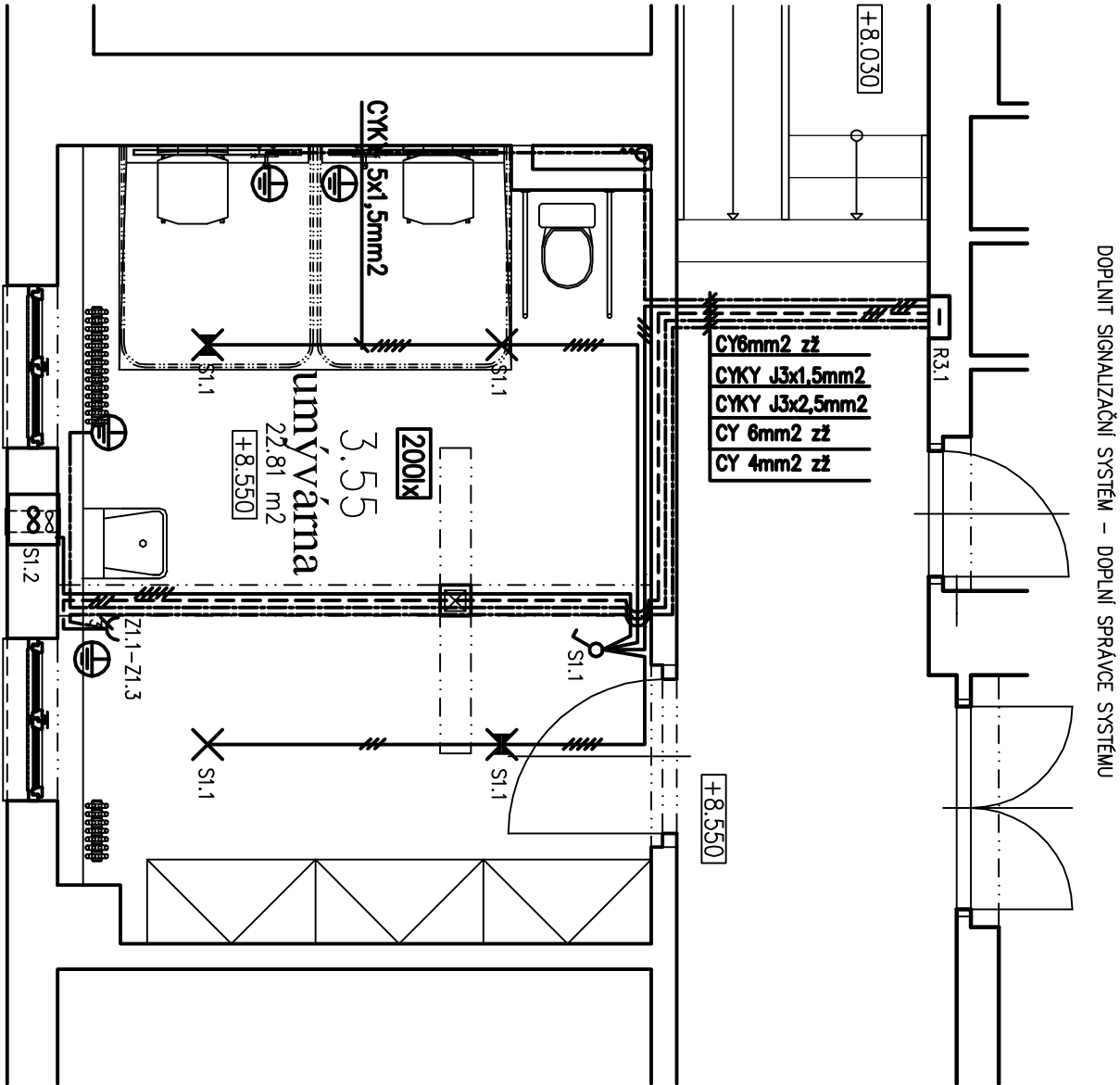

NAPĚŤOVÁ SOUSTAVA: 3+PE+N stř. 230V/400V, TN-S
OCHRANA PŘED ÚRAZEM EL. PROUDEM
DLE ČSN 2000-4-41 ed.2

SYSTÉM OZNAČOVÁNÍ EL. OBVODŮ

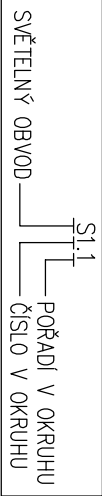

SYSTÉM OZNAČOVÁNÍ EL. OBVODŮ

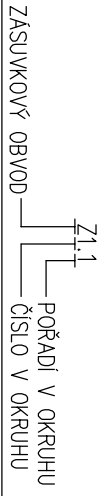



LEGENDA POUŽITÝCH ZNAČEK

- R3.1
- STÁVAJÍC PODRUŽNÝ ROZVADĚČ
ROZVADĚČ BUDE DOPLNĚN KOMBINOVANÝMI PROUDOVÝMI CHRANÍČI
FI 10A/1N/003 A 16A/1N/003
 - SPÍNAČ JEDNOPÓLOVÝ 3559-A01345 INSTALOVÁN V INST. KRABICI KPR 68
 - ZÁSUVKA JEDNONÁSOBNÁ 5519A-0344 B S UDÁNÍM POČTU INSTALACE VE SPOL. RÁMEČKU
 - SVÍTLIDLO LED, LINEA SQUARE 3600/840, IP54, PŘÍSAZENÉ, TREVOS
 - SVÍTLIDLO LED, LINEA SQUARE 3600/840 Mlh S NOUZOVÝM MODULEM, IP54, PŘÍSAZENÉ, TREVOS
 - AXIÁLNÍ VENTILÁTOR DECOR 300 CRZ (DOBĚH 1-30min., Klapka, ložiska...)
 - DOBĚH VENTILÁTORU NASTAVIT NA CCA 15 MINUT
 - MÍSTO OCHRANNÉHO PŮSPOJENÍ (POSPOLIT TEPLOVODNÍ VEDENÍ) CY6mm² ZŽ
 - POČTY VODIČŮ V KABELU

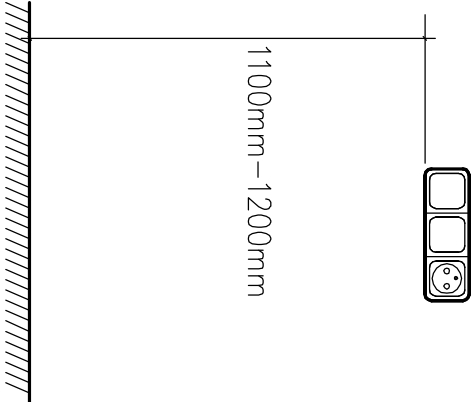
DOPORUČENÉ VÝŠKY OSAZENÍ PŘÍSTROJŮ



Poznámka : Výškový systém vlastní ±0,000 = úroveň podlahy průjezdu objektu čp.625

Hlavní projektant : Ing. Radek Růžička					
Projektant : Pavel Horský					
Místo stavby : Žatec		Ing. Radek Růžička projektové průzkumy, provádění staveb, inženýrská, realitní a obchodní činnost private, office : Týřšova 1311 438 01 Žatec IČO : 445 35 457 DIČ : CZ-6503090825		Datum : 02/2016	
Stavební úřad : Žatec					
Investor : Domov pro seniory a Pečovatelská služba v Žatci čp. 852, ul. Šařátkova, 438 01 Žatec					
Stavba : Domov pro seniory a Pečovatelská služba v Žatci čp. 642, ul. Šařátkova, 438 01 Žatec – rekonstrukce umývárny v 3. NP					
Obsah : Elektroinstalace		Měřt. A4		Čís. výkr. D1-EI-8	
Projekt, fáze : dokum. pro realizaci stavby		1:50		2	