ZMĚNA Č. 16 ÚZEMNÍHO PLÁNU

ŽATEC

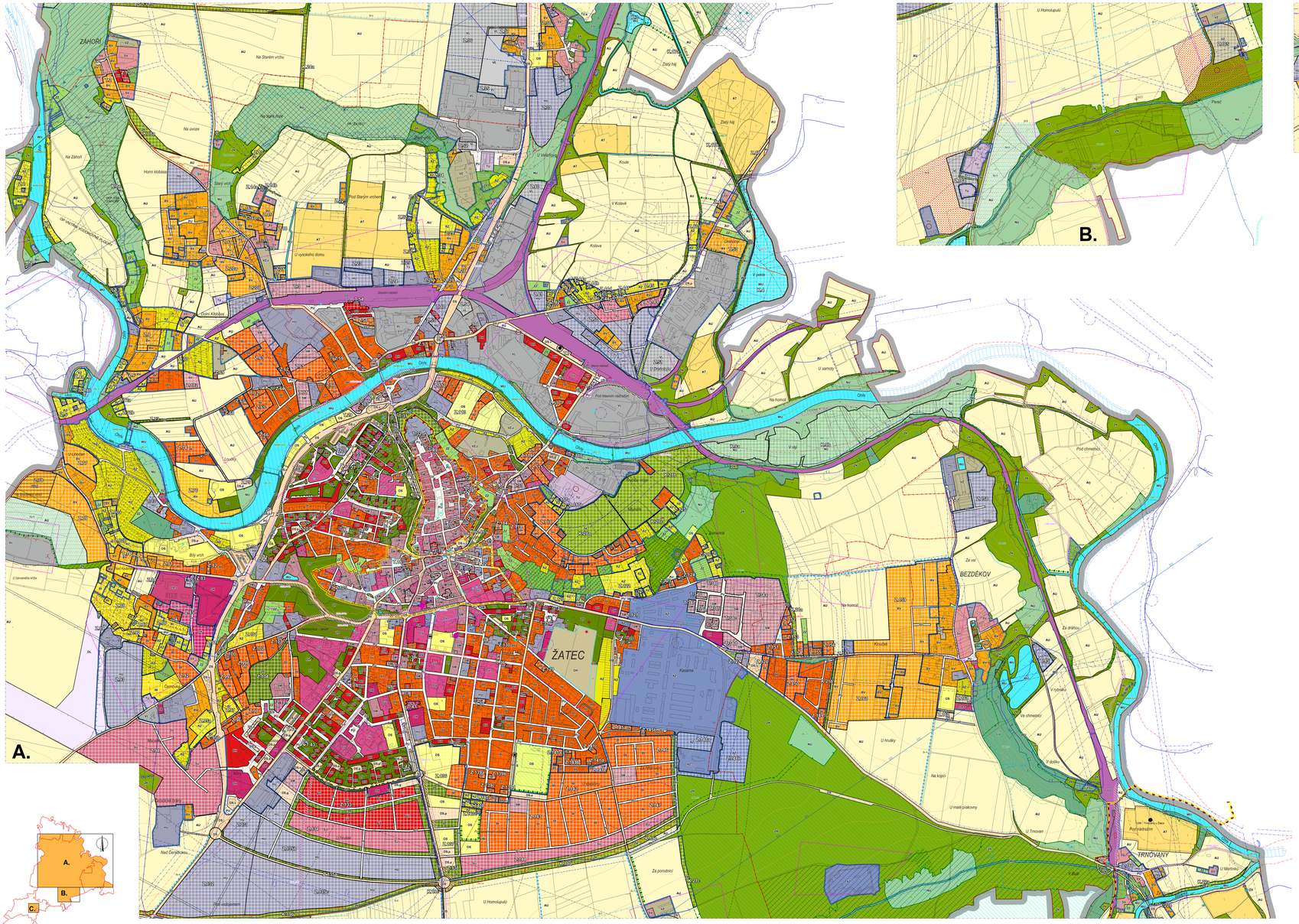
A.
ŽATEC
BEZDĚKOV
TRNOVANY
ZÁHOŘÍ
Ohře
Kosárna
Na Starém vrchu
Na Žahoři
Horní Kbelany
Staré vrch
Na Ovčínku
Na Starém Roše
Na úvozu
Za Starým vrchem
U vysokého domu
Kosova
Kouta
V Kotavě
Zlatý hůj
U Vyhlídky
U Dráhova
Pod Havraním nadhlavím
Na horách
U samoty
V aleji
Pod chmelnicí
Za vsí
Za dráhou
Hřbitov
V Vrbách
Na kopci
U malé pískovny
U Trnovan
Za parovnicí
U Homolupulů
Nad Čeráčkovou
U Kovárenského křížku
Bílý vrch
Louka
Čeráčkova
Za Kovárnou
U Kovárny
Na Kopečku
Za Kovárnou
Pod Kopečkem
Za Kopečkem
U Martinu
U Mlýnského
Za Mlýnem
U Mlýnského
Za Mlýnem
Za Mlýnem
Za Mlýnem